



REPUBLICA MOLDOVA
RAIONUL CĂLĂRAȘI
CONSILIUL COMUNEI SIPOTENI

MD 4438 , Republica Moldova, Raionul Călărași, comuna Sipoteni , str.31 august, tel. (0244)76236, fax. (0244)76725
e-mail: infosipoteni@gmail.com <http://sipoteni.comuna.md/>

DECIZIA nr. 5/8/1 PROIECT
din 09 august 2024

*„Cu privire la inițierea lucrărilor de delimitare selectivă
a terenurilor proprietate publică ”*

Examinînd informația specialistului pentru RRF d-nei Maria Stegari „Cu privire la inițierea lucrărilor de delimitare selectivă a terenurilor proprietate publică ,
În temeiul art. 14 (2) b), art. 77 al Legii nr. 436/2006 privind administrația publică locală; art 16 Legii privind delimitarea proprietății publice nr. 29 /2018 În baza art.14 alin. 7 al Legii privind administrarea și dectatizarea proprietății publice nr.121 din 04.05.2007, În baza materialelor delimitării terenurilor proprietate publică în terenuri proprietate publică a Statului și Terenuri proprietate publică a comunei Sipoteni, rmul. Călărași pentru anul 2002.
„Regulamentului privind constituirea și funcționarea consiliului comunal Sipoteni”, aprobat prin decizia consiliului comunal nr. 05/08 din 14.07.2011, În baza Avizului comisiei consultative de specialitate,

Consiliul comunal Sipoteni

DECIDE :

1. Se aprobă inițierea lucrărilor de delimitare selectivă a terenurilor proprietate publică a UAT Sipoteni:

1.1. Teren din Conturul 164 , suprafața de 3,17 ha , categoria de destinație „agricol,, , modul de folosință „ pășuni ,, , proprietate publică , domeniul „public, , amplasat în extravilanul localității .

2. Primarul UAT Sipoteni va asigura executarea lucrărilor de delimitare în conformitate cu prevederile legislației și după întocmirea setului de documente va prezenta materialele Consiliului comunal spre aprobare.

3. Controlul asupra executării prezentei decizii se atribuie primarului comunei Sipoteni, dom- lui Vasile Rața.

4. Prezenta decizie se va aduce la cunoștința publicului în termenii stabiliți de legislația Republicii Moldova și se publică în Registrul de Stat al actelor locale.

Au votat: Pentru – , Împotrivă – , S-au abținut – .

Presedintele ședinței

Contrasemnază:

Secretară a consiliului

RAȚĂ Elena



REPUBLICA MOLDOVA
RAIONUL CĂLĂRAȘI
CONSILIUL COMUNEI SIPOTENI

MD 4438 , Republica Moldova, Raionul Călărași, comuna Sipoteni , str.31 august, tel. (0244)76236, fax. (0244)76725
e-mail: infosipoteni@gmail.com <http://sipoteni.comuna.md/>

DECIZIA nr. 5/8/2 PROIECT
din 09 august 2024

**„Cu privire la inițierea lucrărilor de delimitare selectivă
a terenurilor proprietate publică ”**

Examinînd informația specialistului pentru RRF d-nei Maria Stegari „Cu privire la inițierea lucrărilor de delimitare selectivă a terenurilor proprietate publică ,
În temeiul art. 14 (2) b), art. 77 al Legii nr. 436/2006 privind administrația publică locală; art 16 Legii privind delimitarea proprietății publice nr. 29 /2018 În baza art.14 alin. 7 al Legii privind administrarea și deetatizarea proprietății publice nr.121 din 04.05.2007, În baza materialelor delimitării terenurilor proprietate publică în terenuri proprietate publică a Statului și Terenuri proprietate publică a comunei Sipoteni, rnul. Călărași pentru anul 2002.
„Regulamentului privind constituirea și funcționarea consiliului comunal Sipoteni”, aprobat prin decizia consiliului comunal nr. 05/08 din 14.07.2011, În baza Avizului comisiei consultative de specialitate,

Consiliul comunal Sipoteni

DECIDE :

1. Se aprobă inițierea lucrărilor de delimitare selectivă a terenurilor proprietate publică a UAT Sipoteni:

1.1. Teren din Conturul 166 , suprafața de 2,07 ha , categoria de destinație „agricol,, , modul de folosință „ pășuni ,, , proprietate publică , domeniul „public, , amplasat în extravilanul localității .

2. Primarul UAT Sipoteni va asigura executarea lucrărilor de delimitare în conformitate cu prevederile legislației și după întocmirea setului de documente va prezenta materialele Consiliului comunal spre aprobare.

3. Controlul asupra excutării prezentei decizii se atribuie primarului comunei Sipoteni, dom- lui Vasile Rața.

4. Prezenta decizie se va aduce la cunoștința publicului în termenii stabiliți de legislația Republicii Moldova și se publică în Registrul de Stat al actelor locale.

Au votat: Pentru – , Împotrivă – , S-au abținut – .

Presedintele ședinței

Contrasemnează:

Secretară a consiliului

RAȚĂ Elena



REPUBLICA MOLDOVA
RAIONUL CĂLĂRAȘI
CONSILIUL COMUNEI SIPOTENI

MD 4438 , Republica Moldova, Raionul Călărași, comuna Sipoteni , str.31 august, tel. (0244)76236, fax. (0244)76725
e-mail: infosipoteni@gmail.com <http://sipoteni.comuna.md/>

D E C I Z I A nr. 5/8/3
din 09 august 2024

PROIECT

*„Cu privire la inițierea lucrărilor de delimitare selectivă
a terenurilor proprietate publică ”*

Examinînd informația specialistului pentru RRF d-nei Maria Stegari „Cu privire la inițierea lucrărilor de delimitare selectivă a terenurilor proprietate publică , În temeiul art. 14 (2) b), art. 77 al Legii nr. 436/2006 privind administrația publică locală; art 16 Legii privind delimitarea proprietății publice nr. 29 /2018 În baza art.14 alin. 7 al Legii privind administrarea și deetatizarea proprietății publice nr.121 din 04.05.2007, În baza materialelor delimitării terenurilor proprietate publică în terenuri proprietate publică a Statului și Terenuri proprietate publică a comunei Sipoteni, rmul. Călărași pentru anul 2002. „Regulamentului privind constituirea și funcționarea consiliului comunal Sipoteni”, aprobat prin decizia consiliului comunal nr. 05/08 din 14.07.2011, În baza Avizului comisiei consultative de specialitate,

Consiliul comunal Sipoteni

D E C I D E :

1.Se aprobă inițierea lucrărilor de delimitare selectivă a terenurilor proprietate publică a UAT Sipoteni:

- 1.1.Teren localității , Conturul 1710 , suprafața Conturului 5,92 ha , suprafața aproximativă de 1,80 ha , categoria de destinație 2 „teren din intravilanul localității „ , modul de folosință „ aferent obiectivului public și administrativ „ , proprietate publică , domeniul „public, , conform Clasificatorului terenurilor după categoria de destinație și folosință Agenției Relații Funciare și Cadastru
- 1.2. Teren localității , Conturul 1710 , suprafața Conturului 5,92 ha , suprafața aproximativă de 2,85 ha , categoria de destinație 2 „teren din intravilanul localității „ , modul de folosință „ aferent obiectivului public și administrativ „ , proprietate publică , domeniul „public, , conform Clasificatorului terenurilor după categoria de destinație și folosință,

2.Primarul UAT Sipoteni va asigura executarea lucrărilor de delimitare în conformitate cu prevederile legislației și după întocmirea setului de documente va prezenta materialele Consiliului comunal spre aprobare.

3.Controlul asupra executării prezentei decizii se atribuie primarului comunei Sipoteni, dom- lui Vasile Rața.

4.Prezenta decizie se va aduce la cunoștința publicului în termenii stabiliți de legislația

Au votat: Pentru – , Împotriva – , S-au abținut – .

Presedintele ședinței

Contrasemnează:

Secretară a consiliului

RAȚĂ Elena



REPUBLICA MOLDOVA
RAIONUL CĂLĂRAȘI
CONSILIUL COMUNEI SIPOTENI

MD 4438 , Republica Moldova, Raionul Călărași, comuna Sipoteni , str.31 august, tel. (0244)76236, fax. (0244)76725
e-mail: infosipoteni@gmail.com <http://sipoteni.comuna.md/>

DECIZIA nr. 5/8/4 PROIECT
din 09 august 2024

**„Cu privire la inițierea lucrărilor de delimitare selectivă
a terenurilor proprietate publică ”**

Examinînd informația specialistului pentru RRF d-nei Maria Stegari „Cu privire la inițierea lucrărilor de delimitare selectivă a terenurilor proprietate publică ,
În temeiul art. 14 (2) b), art. 77 al Legii nr. 436/2006 privind administrația publică locală; art 16 Legii privind delimitarea proprietății publice nr. 29/2018 În baza art.14 alin. 7 al Legii privind administrarea și deținatizarea proprietății publice nr.121 din 04.05.2007, În baza materialelor delimitării terenurilor proprietate publică în terenuri proprietate publică a Statului și Terenuri proprietate publică a comunei Sipoteni, mul. Călărași pentru anul 2002.
„Regulamentului privind constituirea și funcționarea consiliului comunal Sipoteni”, aprobat prin decizia consiliului comunal nr. 05/08 din 14.07.2011, În baza Avizului comisiei consultative de specialitate,

Consiliul comunal Sipoteni

DECIDE :

1. Se aprobă inițierea lucrărilor de delimitare selectivă a terenurilor proprietate publică a UAT Sipoteni:
 - 1.1. Teren din Conturul 178 , suprafața de 2,50 ha , categoria de destinație „agricol,, , modul de folosință „ plante energetice lemnoase ,, , proprietate publică , domeniul „public, , amplasat în extravilanul localității .
2. Primarul UAT Sipoteni va asigura executarea lucrărilor de delimitare în conformitate cu prevederile legislației și după întocmirea setului de documente va prezenta materialele Consiliului comunal spre aprobare.
3. Controlul asupra executării prezentei decizii se atribuie primarului comunei Sipoteni, dom- lui Vasile Rața.
4. Prezenta decizie se va aduce la cunoștința publicului în termenii stabiliți de legislația Republicii Moldova și se publică în Registrul de Stat al actelor locale.

Au votat: Pentru – , Împotrivă – , S-au abținut – .

Presedintele ședinței

Contrasemnează:

Secretară a consiliului

RAȚĂ Elena



REPUBLICA MOLDOVA
RAIONUL CĂLĂRAȘI
CONSILIUL COMUNEI SIPOTENI

MD 4438 , Republica Moldova, Raionul Călărași, comuna Sipoteni , str.31 august, tel. (0244)76236, fax. (0244)76725
e-mail: infosipoteni@gmail.com <http://sipoteni.comuna.md/>

D E C I Z I A nr. 5/8/5 PROIECT
din 09 august 2024

**„Cu privire la inițierea lucrărilor de delimitare selectivă
a terenurilor proprietate publică ”**

Examinînd informația specialistului pentru RRF d-nei Maria Stegari „Cu privire la inițierea lucrărilor de delimitare selectivă a terenurilor proprietate publică , În temeiul art. 14 (2) b), art. 77 al Legii nr. 436/2006 privind administrația publică locală; art 16 Legii privind delimitarea proprietății publice nr. 29 /2018 În baza art.14 alin. 7 al Legii privind administrarea și deținatizarea proprietății publice nr.121 din 04.05.2007, În baza materialelor delimitării terenurilor proprietate publică în terenuri proprietate publică a Statului și Terenuri proprietate publică a comunei Sipoteni, rml. Călărași pentru anul 2002. „Regulamentului privind constituirea și funcționarea consiliului comunal Sipoteni”, aprobat prin decizia consiliului comunal nr. 05/08 din 14.07.2011, În baza Avizului comisiei consultative de specialitate,

Consiliul comunal Sipoteni

D E C I D E :

1. Se aprobă inițierea lucrărilor de delimitare selectivă a terenurilor proprietate publică a UAT Sipoteni:

1.1. Teren din Conturul 1421 , suprafața de 14 ha , categoria de destinație „agricol,, , modul de folosință „ pășuni ,, , proprietate publică , domeniul „public, , amplasat în extravilanul localității .

2. Primarul UAT Sipoteni va asigura executarea lucrărilor de delimitare în conformitate cu prevederile legislației și după întocmirea setului de documente va prezenta materialele Consiliului comunal spre aprobare.

3. Controlul asupra executării prezentei decizii se atribuie primarului comunei Sipoteni, dom- lui Vasile Rața.

4. Prezenta decizie se va aduce la cunoștința publicului în termenii stabiliți de legislația Republicii Moldova și se publică în Registrul de Stat al actelor locale.

Au votat: Pentru – , Împotriva – , S-au abținut – .

Presedintele ședinței

Contrasemnează:

Secretară a consiliului

RAȚĂ Elena



REPUBLICA MOLDOVA
RAIONUL CĂLĂRAȘI
CONSILIUL COMUNEI SIPOTENI

MD 4438 , Republica Moldova, Raionul Călărași, comuna Sipoteni , str.31 august, tel. (0244)76236, fax. (0244)76725
e-mail: infosipoteni@gmail.com <http://sipoteni.comuna.md/>

D E C I Z I A nr. 5/8/6 PROIECT
din 09 august 2024

**„Cu privire la inițierea lucrărilor de delimitare selectivă
a terenurilor proprietate publică ”**

Examinînd informația specialistului pentru RRF d-nei Maria Stegari „Cu privire la inițierea lucrărilor de delimitare selectivă a terenurilor proprietate publică ,
În temeiul art. 14 (2) b), art. 77 al Legii nr. 436/2006 privind administrația publică locală; art 16 Legii privind delimitarea proprietății publice nr. 29 /2018 În baza art.14 alin. 7 al Legii privind administrarea și deetatzarea proprietății publice nr.121 din 04.05.2007, În baza materialelor delimitării terenurilor proprietate publică în terenuri proprietate publică a Statului și Terenuri proprietate publică a comunei Sipoteni, mul. Călărași pentru anul 2002.
„Regulamentului privind constituirea și funcționarea consiliului comunal Sipoteni”, aprobat prin decizia consiliului comunal nr. 05/08 din 14.07.2011, În baza Avizului comisiei consultative de specialitate,

Consiliul comunal Sipoteni

D E C I D E :

1. Se aprobă inițierea lucrărilor de delimitare selectivă a terenurilor proprietate publică a UAT Sipoteni:

1.1. Teren localității , Conturul 1724 , suprafața Conturului 1,40 ha , suprafața aproximativă de 0,11 ha , categoria de destinație 2 „teren din intravilanul localității ,, , modul de folosință ,, aferent obiectivului comercial și prestări servicii ,, , proprietate publică , domeniul „privat, , conform Clasificatorului terenurilor după categoria de destinație și folosință,

2. Primarul UAT Sipoteni va asigura executarea lucrărilor de delimitare în conformitate cu prevederile legislației și după întocmirea setului de documente va prezenta materialele Consiliului comunal spre aprobare.

3. Controlul asupra executării prezentei decizii se atribuie primarului comunei Sipoteni, dom- lui Vasile Rața.

4. Prezenta decizie se va aduce la cunoștința publicului în termenii stabiliți de legislația Republicii Moldova și se publică în Registrul de Stat al actelor locale.

Au votat: Pentru – , Împotrivă – , S-au abținut – .

Presedintele ședinței

Contrasemnează:

Secretară a consiliului

RAȚĂ Elena

Categoria de destinatie - II. Terenuri din intravilanul localitatilor

Mod de folosinta - 2.6 Aferent obiectivului public si administrativ

Domeniul - Public

Contur - 1710

Suprafata contur - 5.92 ha

Suprafata aproximativa - 1.8281 ha

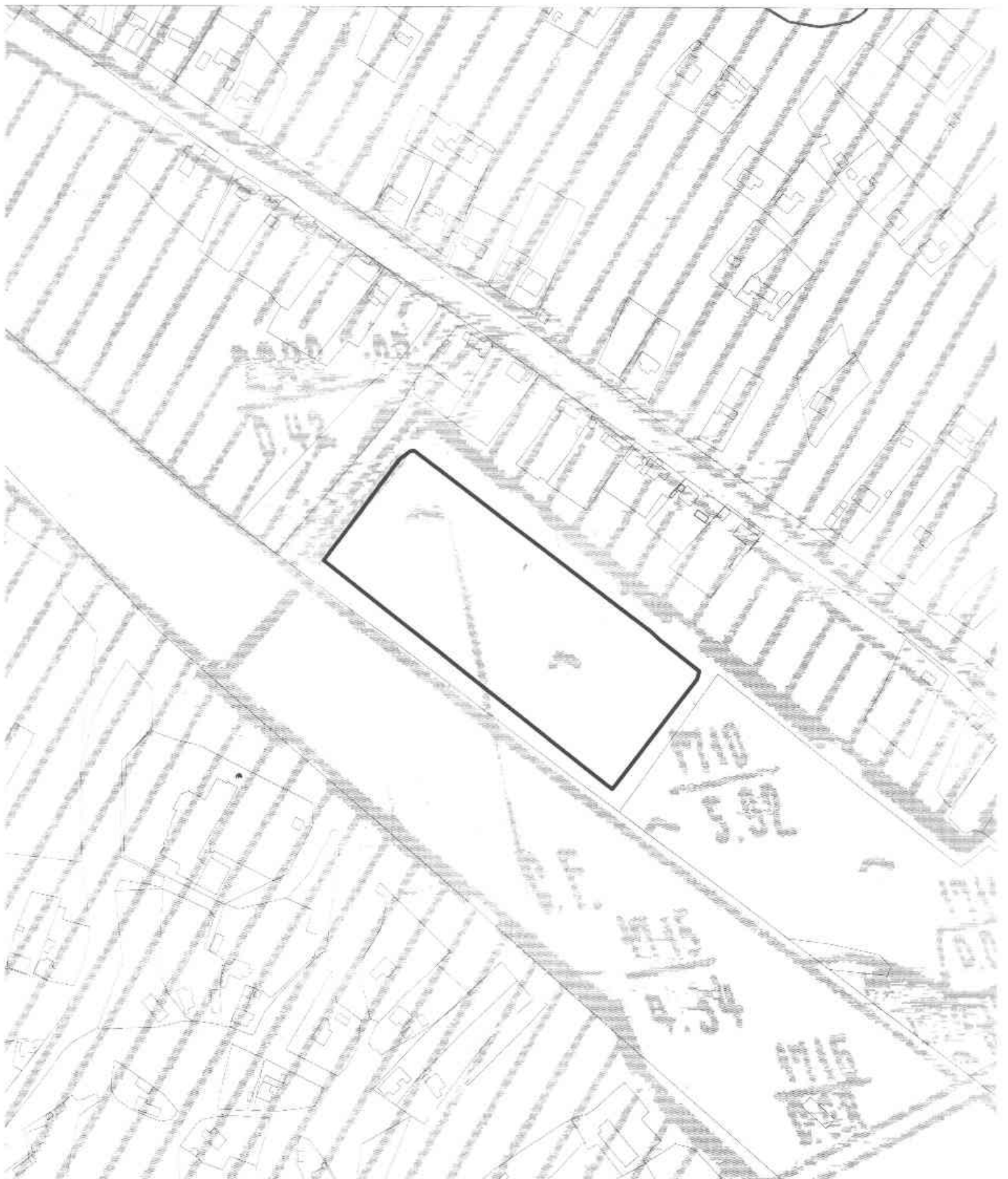

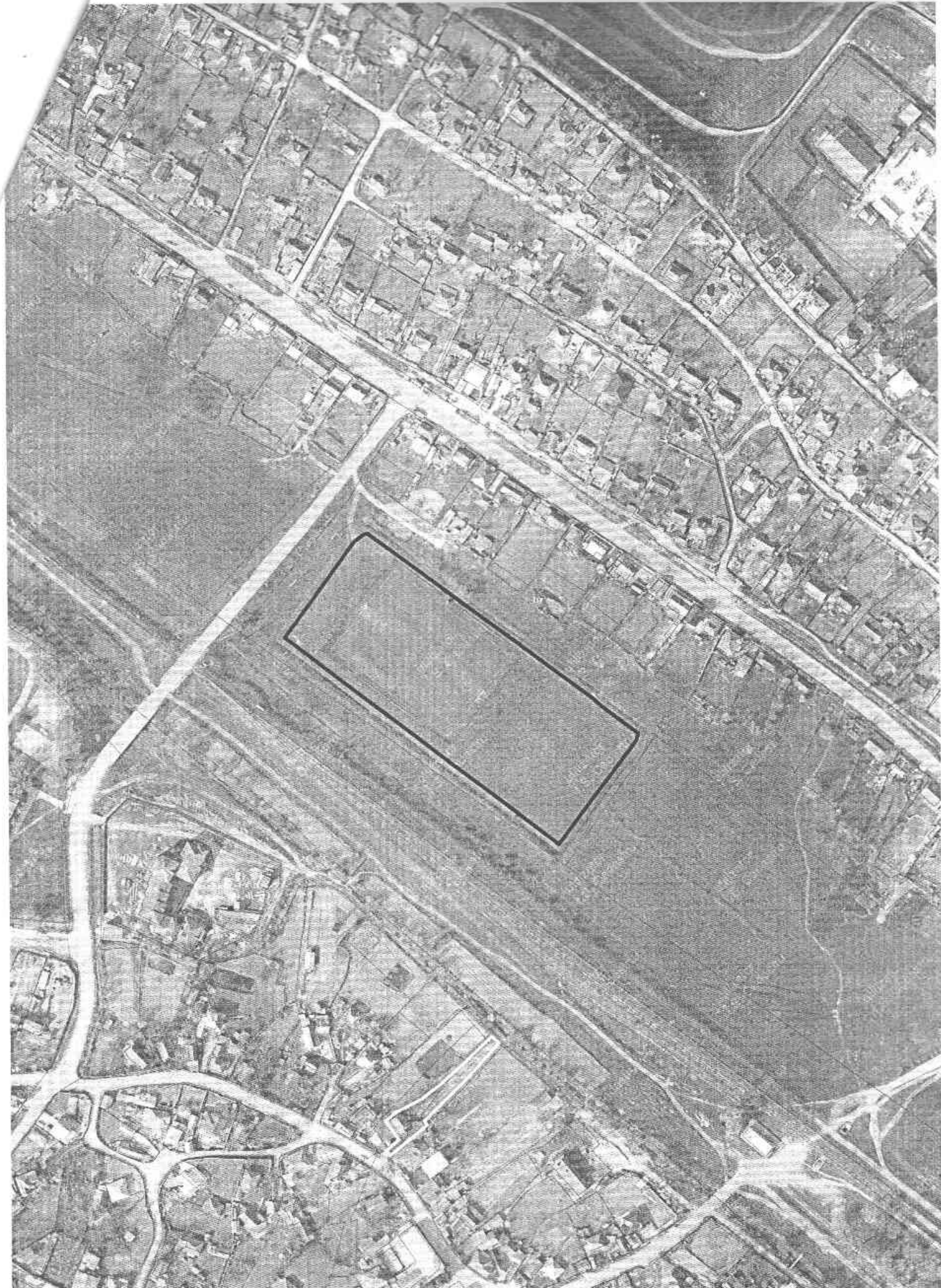

Categoria de destinatie - II. Terenuri din intravilanul localitatilor

Mod de folosinta - 2.6 Aferent obiectivului public si administrativ

Domeniul - Public

Contur - 1710

Suprafata contur - 5.92 ha

Suprafata aproximativa - 2.8483 ha

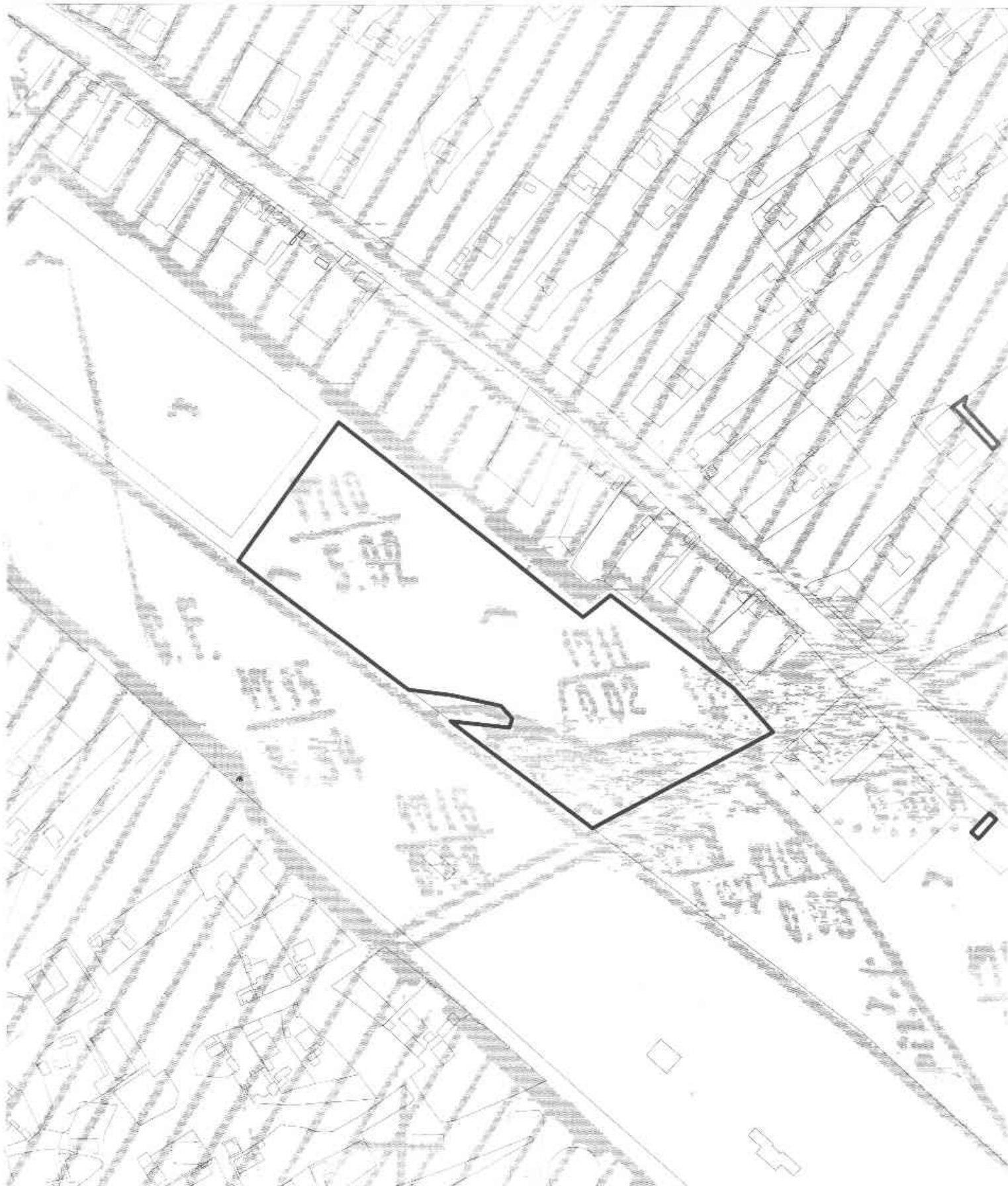

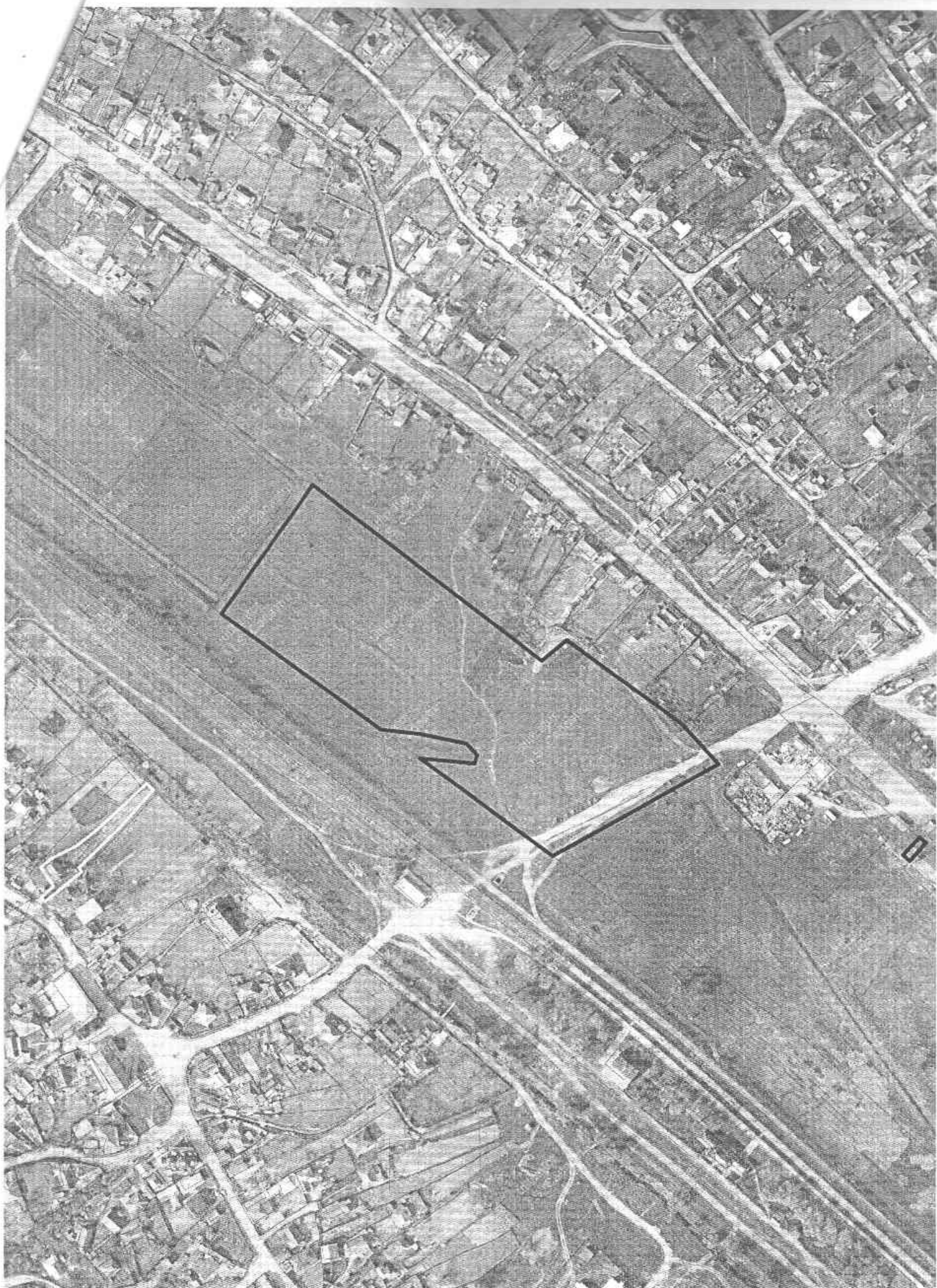

Categoria de destinatie - I. Teren agricol

Mod de folosinta - 1.16 Pasuni

Domeniul - Public

Contur - 164

Suprafata contur - 3.06 ha

Suprafata aproximativa - 3.1696 ha

