



REPUBLICA MOLDOVA  
RAIONUL CĂLĂRAȘI  
CONSILIUL COMUNEI SIPOTENI

MD 4438 , Republica Moldova, Raionul Călărași, comuna Sipoteni , str.31 august, tel. (0244)76236, fax. (0244)76725  
e-mail: infosipoteni@gmail.com http://sipoteni.comuna.md/

**D E C I Z I A nr. 2/14**  
**din 06 martie 2024**

**„Cu privire la formarea bunului imobil ”**

Examinînd informația specialistului pentru RRF d-nei Maria Stegari „Cu privire la formarea bunurilor imobile prin separare,

În temeiul art.17 din Legea cu privire la formarea bunurilor imobile nr 354/ 2004 ,art. 14 alin. (2) lit.b), ) art. 19 alin. (4) și art.17, alin. (3) al Legii nr. 436/ 2006 privind administrația publică locală; a Legii privind delimitarea proprietății publice nr. 29 din /2018, În baza Legii privind administrarea și deetatizarea proprietății publice nr.121/2007, În baza Hotărîrii Guvernului nr.901/.2015 pentru aprobarea Regulamentului cu privire la modul de transmitere a bunurilor proprietate publică ,

În baza „Regulamentului privind constituirea și funcționarea consiliului comunal Sipoteni”, aprobat prin decizia consiliului comunal nr. 05/08 din 14.07.2011,

În baza Avizului comisiei consultative de specialitate,

**Consiliul comunal Sipoteni**

**D E C I D E :**

1. Se formează din bunul , înregistrat în Registrul bunurilor imobile cu numărul cadastral 2541121150, r-nul Călărași , com. Sipoteni ,sat. Sipoteni cu suprafața de 1,0299 ha ,cu destinație „agricol,, , modul de folosință „pășuni,, , proprietate publică UAT Sipoteni , următoarele bunuri imobile:

1.1 bun imobil cu numărul cadastral 2541121150 , amplasat pe adresa , r-nul Călărași, com. Sipoteni , sat. Sipoteni ,cu suprafața de 0,9699 ha , cu destinație „agricol,, , modul de folosință „pășuni,, , proprietate publică UAT Sipoteni, conform planului – anexă;

1.2 bun imobil , amplasat pe adresa r-nul Călărași ,com.Sipoteni , sat Sipoteni cu suprafața de 0,06 ha , cu destinație agricolă, modul de folosință pășuni , proprietate publică UAT Sipoteni, conform planului – anexă;

2. Controlul asupra executării prezentei decizii se atribuie primarului comunei Sipoteni, domnului Vasile Rața.

3. Prezenta decizie se va aduce la cunoștința publicului în termenii stabiliți de legislația Republicii Moldova și se publică în Registrul de Stat al actelor locale.

**Au votat: Pentru – , Împotrivă – , S-au abținut – .**

**Presedintele ședinței**

**Contrasemnează:**

**Secretar al consiliului**

**RAȚĂ Elena**

**PLANUL GEOMETRIC**  
**al bunului imobil** 2541121.150  
 format prin separare \_\_\_\_\_

Numărul(rele) cadastral(e) al bunului(rilor) imobil(e) inițial(e): 2541121.150

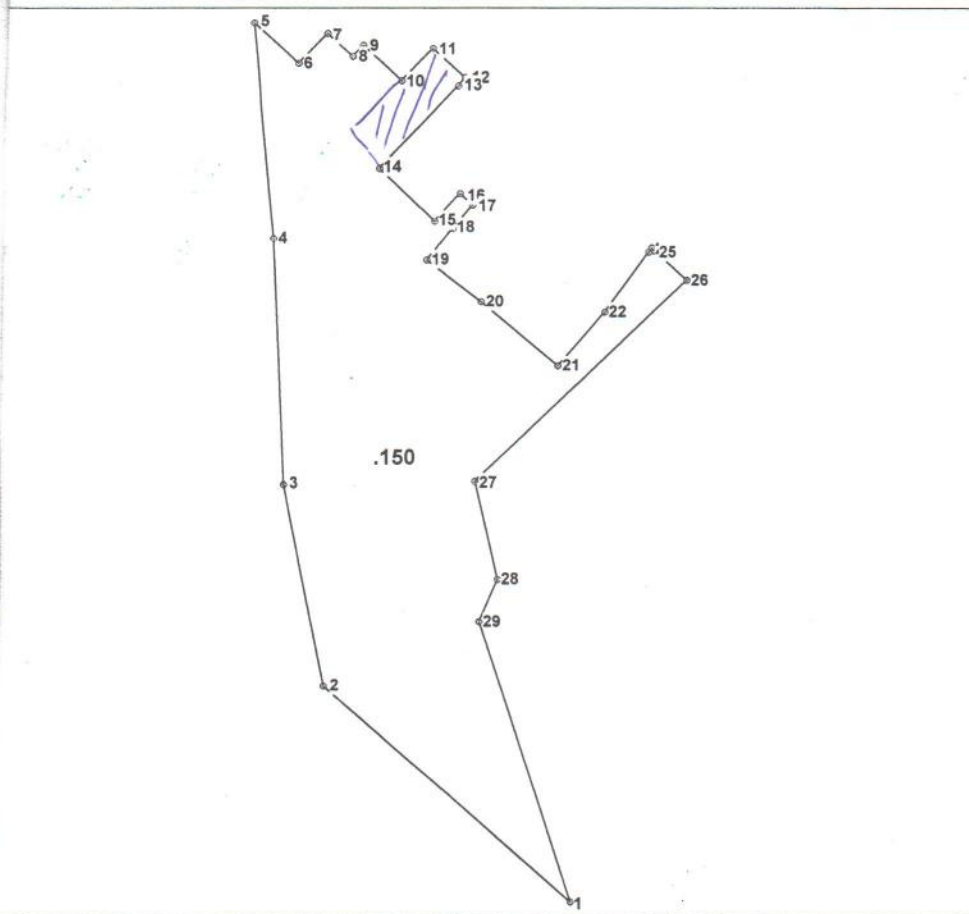

*Amplasamentul bunului*



*0150 - numărul terenului*

**Caracteristicile tehnice ale bunului imobil**

Numar_cadastral	Tipul_bunului	Suprafata	Destinatia	Mod_de_folosinta
541121.150	Teren	1.0299 ha	cu destinatie agricola	pasuni

Adiacenții:

---



---



---

# CATALOGUL COORDONATELOR

bunului imobil (format prin separare) cu numarul cadastral 2541121.150

Punctul	Coordonata_X	Coordonata_Y	Tipul_punctului	Hotarul	Distanta	Tipul_hotarului
1	185 581,4718	237 868,3126	general	1-2	86,09	general
2	185 517,1928	237 925,5818	general	2-3	54,85	general
3	185 506,7330	237 979,4300	general	3-4	65,79	general
4	185 504,1750	238 045,1670	general	4-5	57,83	general
5	185 499,1460	238 102,7760	general	5-6	16,00	general
6	185 510,8204	238 091,8354	general	6-7	11,00	general
7	185 518,3420	238 099,8620	general	7-8	9,00	general
8	185 524,9090	238 093,7070	general	8-9	4,00	general
9	185 527,6440	238 096,6260	general	9-10	13,70	general
10	185 537,6408	238 087,2578	general	10-11	11,75	general
11	185 545,6750	238 095,8310	general	11-12	11,50	general
12	185 554,1250	238 088,0300	general	12-13	2,74	general
13	185 552,4290	238 085,8830	general	13-14	30,02	general
14	185 532,0420	238 063,8480	general	14-15	20,01	general
15	185 546,2710	238 049,7770	general	15-16	10,00	general
16	185 553,0590	238 057,1196	general	16-17	4,45	general
17	185 556,2322	238 054,0030	general	17-18	8,02	general
18	185 551,0900	238 047,8510	general	18-19	10,83	general
19	185 544,1440	238 039,5390	general	19-20	18,23	general
20	185 558,3500	238 028,1110	general	20-21	26,31	general
21	185 578,3630	238 011,0250	general	21-22	19,07	general
22	185 590,9500	238 025,3500	general	22-23	19,97	general
23	185 602,5900	238 041,5800	general	23-24	1,27	general
24	185 603,2956	238 042,6342	general	24-25	1,31	general
25	185 604,2596	238 041,7442	general	25-26	11,37	general
26	185 612,6130	238 034,0320	general	26-27	77,56	general
27	185 556,6920	237 980,2820	general	27-28	26,85	general
28	185 562,5140	237 954,0700	general	28-29	12,31	general
29	185 557,7050	237 942,7430	general	29-1	78,13	general

Mentiuni

---



---



---

<b>COORDONAT</b>		<b>" TN TRADING PRIM " SRL</b>	
Conducătorul Autorității Publice competente Rata Vasile		<b>Formarea bunului imobil prin separare</b>	
Reprezentantul Autorității Publice competente Stegari Maria		<b>r-nul Călărași, com. Sipoteni, sat. Sipoteni</b>	
Titularul de drepturi com. Sipoteni, r-ul. Calarasi		Conducător / Verificat <i>Nicolaescu Nicolae</i> semnătura, ștampilă numele, prenumele	
		Executant / Certificat Seria CI nr.0201 din 26.02.2016 Data elaborării: 03.03.2022 (data inspecției în teren)	Sistem de coordonate: MoldRef99
			Tanas M. numele, prenumele Scara: 1:2000

Numă

lumar\_c

541121.

Adia